UWAGA!

1. WYMIANIE PODLEGA 100% MURŁAT
2. WYMIANIE PODLEGA 100% KROKWII KALENNICOWYCH, KOSZOWYCH I NAROŻNYCH
3. WYMIANIE PODLEGA 50% POZOSTAŁYCH ELEMENTÓW WIĘŹBY DACHOWEJ
4. WYMIANIE PODLEGA 100% ŁAT.
5. WYMIANIE PODLEGA 100% POKRYCIA DACHOWEGO.
6. WYMIANIE PODLEGA 100% OBRÓBEK BLACHARSKICH; PAS PODRYNNOWY, RYNNY, RURY SPUSTOWE, OBRÓBKI LUKARN.
7. WSZYSTKIE ELEMENTY WIĘŹBY DACHOWEJ NALEŻY ZABEZPIECZYĆ DO "NRO" ORAZ ZAIMREGNOWAĆ ŚRODKIEM OWADO I GRZYBOBÓJCZYM.
8. STROP NAD I PĘTREM NALEŻY OCIEPLIĆ I WYKONAĆ WARSTWY PODŁOGOWE ZGODNIE Z PRZEKROJEM.
9. WYMIANIE PODLEGA INSTALACJA ODGROMOWA
10. WYMIANIE PODLEGA INSTALACJA ODGROMOWA
11. WSZSTKIE ELEMENTY DREWNIANE, KTÓRE MAJA STYK Z MUREM NALEŻY ODZIELIĆ OD NIEGO WARSTWĄ PAPY
12. WSZSTKIE KOMINY NALEŻY PRZEMUROWAĆ PONAD DACHEM CEGŁĄ KLINKIEROWĄ.
13. STOLARKA OKIENNA LUKARN, WYŁAZ DACHOWY ORAZ DRZWI Z KLATEK SCHODOWYCH PODLEGAJA WYMIANIE.
14. ZAKOŃCZENIA PRZEWODÓW KANALIZACYJNYCH WYPROWADZIĆ PONAD DACH.
15. NA RYSUNKACH NIE OZNACZONO KROKWII KOLOREM NIEBIESKIM PONIEWAŻ OSTATECZNA WERYFIKACJA ELEMENTÓW PODLEGAJĄCYCH WYMIANIE NASTĄPI PROTOKOLARNIE PO DOKONANIU ROZBIÓRKI POKRYCIA DACHOWEGO.

PRZEKRÓJ A – A

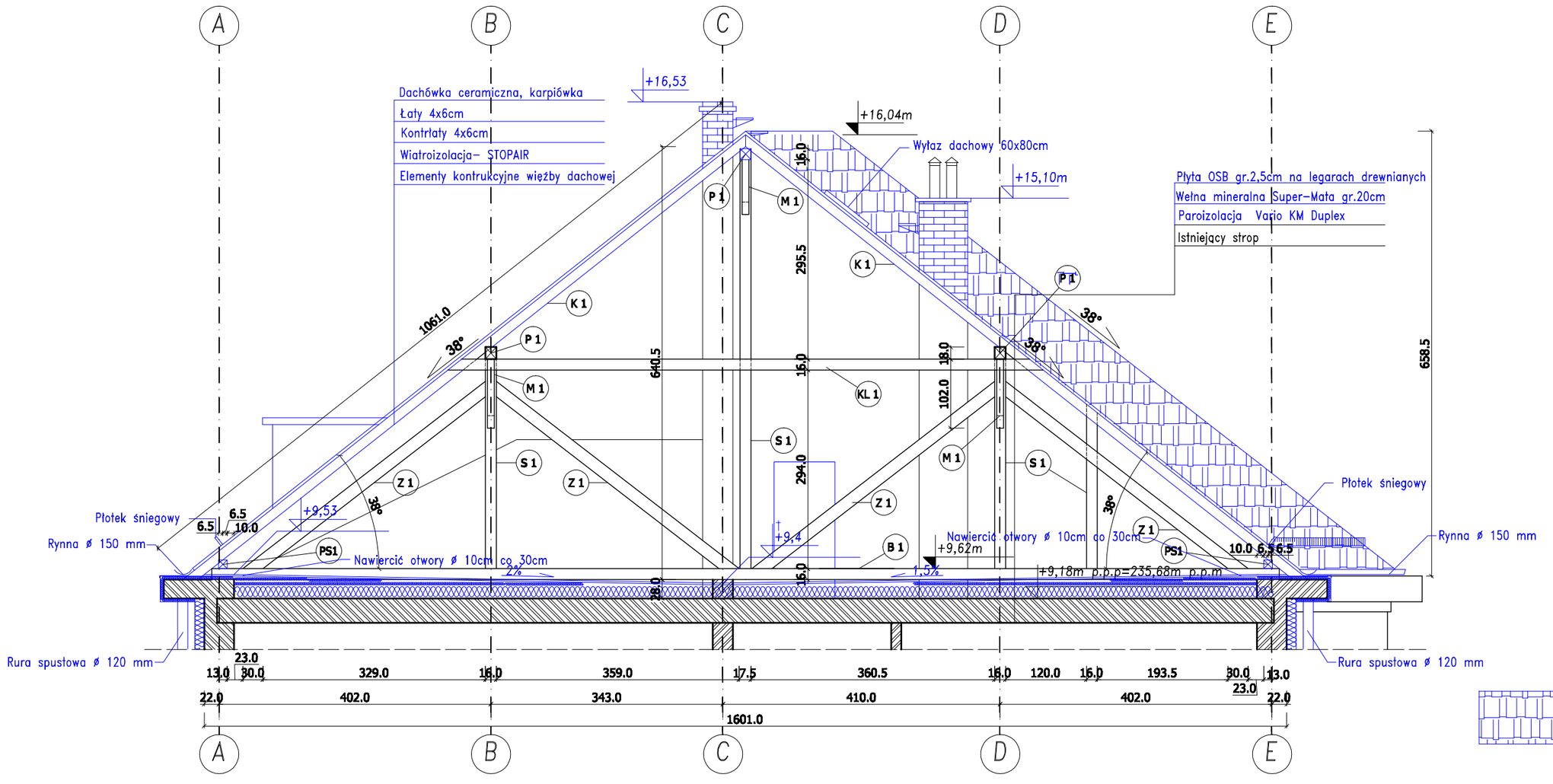

ELEMENTY PODLEGAJĄCE WYMIANIE

ZESTEWIENIE		
NR POM.	RODZAJ ELEMENTU	
K 1	☒	12.0 x 14.0 cm
K 2	☒	14.0 x 14.0 cm
P 1	☒	16.0 x 18.0 cm
PS 1	☒	13.0 x 13.0 cm
M 1	☒	10 x 14.0 cm
WM1	☒	16.0 x 18.0 cm
B 1	☒	16.0 x 16.0 cm
KL 1	☒	8.0 x 16.0 cm

Elementy kontrukcyjne więźby dachowej
Weryfikacja stopnia zniszczenia po rozbiórce pokrycia dachowego.

WYMIARY PODANO W CENTYMETRACH

DREWNO C24

- POKRYCIE DACHOWE Z DACHÓWKI CERAMICZNEJ.

INWESTOR:
Izba Celna w Opolu
ul. Szpitalna 3b-5-7, 45-010 Opole

UWAGI:

PROJEKT:
Przebudowa budynku dla potrzeb Oddziału Celnego w Nysie - przebudowa dachu.

DATA OPRACOWANIA:
11.2009

OBIEKT:
Oddział Celny w Nysie, 48-300 Nysa
ul. Olmuchowska 5, Dz.nr 1/57, A.E 67, obręb Radoszyce

BRANŻA:
konstrukcja

STADIUM PROJEKTU:
PROJEKT WYKONAWCZY

ZMIANA:

TEMAT RYSUNKU:
PRZEKRÓJ PRZEZ WIĘŹBĘ DACHOWĄ

GŁÓWNY PROJEKTANT:
inż. Władysław Bagiński
nr spr. 209/89/Op

NR RYS.: A-4

SKALA: 1:50

SPRAWDZIŁ:
inż.Michał Pakuliński
nr spr. 244/87/Op

ZESPÓŁ PROJEKTOWY:
inż. Magdalena Radlak

Pracownia Projektowo Usługowa „PARMAS - STUDIO"
mgr inż. arch. Andrzej Romaniak